

ROMÂNIA  
JUDEȚUL NEAMȚ  
CONSILIUL LOCAL AL COMUNEI ICUȘEȘTI

**H O T Ă R Ă R E A**

Nr. \_\_\_\_\_ din \_\_\_\_\_

*privind aprobarea Procedurii operațională privind acordarea ajutorului  
pentru consumatorul vulnerabil de energie*

**CONSILIUL LOCAL AL COMUNEI ICUȘEȘTI, JUDEȚUL NEAMȚ ;**

**Având în vedere:**

-Referatul de aprobare nr.3438 din 24.03.2022, întocmit de domnul Minică Marius-Vasile Primarului comunei Icușești, județul Neamț;

- Raportul de specialitate înregistrat sub nr.3439 din 24.03.2022, întocmit de Compartimentul de asistență socială și protecția copilului din aparatul de specialitate al primarului comunei Icușești, județul Neamț, prin care se propune aprobarea proiectului de hotărâre privind aprobarea *Procedurii operațională privind acordarea ajutorului pentru consumatorul vulnerabil de energie*;

-Legea nr. 61/1993 privind alocația de stat pentru copii, republicată cu modificările și completările ulterioare;

-Legea nr. 416/2001 privind venitul minim garantat, cu modificările și completările ulterioare;

-Ordonanța Guvernului nr. 27/2002 privind reglementarea activității de soluționare a petițiilor, cu modificările și completările ulterioare.

-Legea nr. 448/2006 privind protecția și promovarea drepturilor persoanelor cu handicap, republicată, cu modificările și completările ulterioare;

-Legea nr. 277/2010 privind alocația pentru susținerea familiei, republicată cu modificările și completările ulterioare;

-Legea nr. 292/2011 a asistenței sociale, cu modificările și completările ulterioare;

-Legea nr. 248/2015, republicată, privind stimularea participării în învățământul preșcolar a copiilor provenind din familii defavorizate.

- Legea nr.226/2021 privind stabilirea măsurilor de protecție socială pentru consumatorul vulnerabil de energie.

-Ordonanța nr. 27/2002 privind reglementarea activității de soluționare a petițiilor cu modificările și completările ulterioare;

-Legea nr. 554/2004 privind contenciosul administrativ, cu modificările și completările ulterioare;

În temeiul dispozițiilor art.129 alin.(1) și alin.(2), lit. d) coroborat cu alin.7) lit. b), ale art.139 alin.1) și ale art.196 alin.(1) lit. a) din Ordonanța de Urgență nr.57/2019 privind Codul administrativ, cu modificările și completările ulterioare,

**H O T Ă R Ă Ș T E :**

**Art.1** -Se aprobă Procedura operațională privind acordarea *ajutorului pentru consumatorul vulnerabil de energie*, conform **Anexei**, parte integrantă din prezenta hotărâre.

**Art. 2**- Cu ducerea la îndeplinire a prevederilor prezentei hotărâri, se însărcinează Compartimentul de asistență Socială și Protecția Copilului din aparatul de specialitate al primarului comunei Icușești, județul Neamț.

**Art. 3** – Secretarul general al unității administrativ - teritoriale Icușești, județul Neamț, va comunica prezenta hotărâre către autoritățile, instituțiile publice și persoanelor interesate, *potrivit prevederilor art. 243 alin.(1) lit.e), art.200 și ale art. 255 din Ordonanța de Urgență nr.57/2019 privind Codul Administrativ*, astfel:

- Primarului comunei Icușești, județul Neamț;
- Compartimentului de asistență Socială și Protecția Copilului din aparatul de specialitate al primarului comunei Icușești, județul Neamț;
- Instituției Prefectului - județului Neamț - pentru controlul de legalitate și va fi adusă la cunoștința publică prin afișare la sediul, pe site-ul instituției [www.comunaicusesti.ro](http://www.comunaicusesti.ro), și Monitorul Oficial local.

**INIȚIATOR,  
PRIMAR,  
Ing. Marius-Vasile MINICĂ**

Anexă la  
Hotărârea Consiliului Local al comunei Icușești  
nr. \_\_\_\_\_ din \_\_\_\_\_

**ROMÂNIA**  
**JUDEȚUL NEAMȚ**  
**PRIMARIA COMUNEI ICUȘEȘTI**  
e-mail: [primaria@comunaicusesti.ro](mailto:primaria@comunaicusesti.ro)  
tel/fax: 0233-76252; 0233-762512

**PROCEDURĂ OPERAȚIONALĂ**  
**PRIVIND ACORDAREA AJUTORULUI PENTRU**  
**CONSUMATORUL VULNERABIL DE ENERGIE**

1. Lista responsabililor cu elaborarea, verificarea, avizarea și aprobarea ediției sau după caz, a reviziei în cadrul ediției procedurii:

Nr. Crt.	Elemente privind responsabilii/ operațiunea	Numele și prenumele	Funcția	Data	Semnătura
1	2	3	4	5	6
1.1.	Elaborat	Cozma Elena Cimpoesu Bianca- Andreea	Consilier superior Consilier asistent		
1.2.	Verificat	Toma Aneta	Secretar General		
1.3.	Avizat		Președintele Comisiei de monitorizare		
1.4.	Aprobat	Ing. Minică Marius- Vasile	Primarul Comunei Icușești		

2. Situația edițiilor și a reviziilor în cadrul edițiilor procedurii:

Nr. Crt.	Ediția/ revizia în cadrul ediției	Componenta revizuită	Descriere modificare	Data de la care se aplică prevederile ediției sau reviziei
1	2	3	4	5
2.1.	Ediția I	X	X	Noiembrie 2021
2.2.	Revizia 0			
...n				

3. Formular de analiză a procedurii:

Nr. crt.	Compartiment	Nume și prenume conducător compartiment	Aviz favorabil		Aviz nefavorabil		
			Semnătura	Data	Observații	Semnătura	Data
1	2	3	4	5	6	7	8
3.1.	Toate compartimentele interesate din cadrul U.A.T. Icușești						
3.2.							
...n							

4. Formular de distribuție a procedurii:

Nr. Crt.	Compartiment	Nume și prenume	Data primirii	Semnătura	Data retragerii	Data intrării în vigoare a procedurii	Semnătura
1	2	3	4	5	6	7	8
4.1.	Toate compartimentele din cadrul U.A.T. Icușești						

## 5. Scopul procedurii:

Acordarea de ajutoare pentru acoperirea integrală sau, după caz, a unei părți din cheltuielile cu încălzirea locuinței în perioada sezonului rece și anume:

- ajutor pentru încălzirea locuinței cu lemne, cărbuni, combustibili petrolieri, denumit în continuare ajutor pentru încălzirea cu lemne pentru beneficiarii de venit minim garantat și pentru cei care nu sunt beneficiari de venit minim garantat.

- criteriile ce se impun de legislația în vigoare.

Prin procedura se urmărește asigurarea unui circuit corect, eficient, operativ și legal al documentelor.

## 6. Domeniul de aplicare:

Procedura operațională se aplică la nivelul Compartimentului Asistență Socială și Protecția Copilului din cadrul U.A.T. Icușești.

În cadrul procedurii operaționale se realizează informarea beneficiarilor privind condițiile de acordare ale dreptului, termenele și actele necesare, verificarea cererilor și documentelor prezentate, introducerea în baza de date, elaborarea documentelor pentru punerea în plată, verificarea prin anchetă socială a veridicității datelor și raportarea datelor. Activitatea este de competența personalului specializat din cadrul Compartimentului Asistență Socială și Protecția Copilului.

*Lista principalelor activități de care depinde și/sau care depind de activitatea procedurală*

- Specialiștii din cadrul Compartimentului Contabilitate, Financiar, Impozite și Taxe verifică situația bunurilor mobile și imobile ale solicitanților, confruntând cu cele declarate în scris de către aceștia;

- Specialiștii din cadrul Compartimentului Administrare Domeniu Public și Privat, Registrul Agricol verifică situația suprafețelor agricole deținute de solicitanți;

- Anunțarea modificării veniturilor sau a numărului de membri ai familiei de către beneficiar.

*Lista compartimentelor implicate în activitatea procedurală*

- Compartimentul Asistență Socială și Protecția Copilului;

- Compartimentul Contabilitate, Financiar, Impozite și Taxe;

- Compartimentul Administrare Domeniu Public și Privat, Registrul Agricol;

- Primarul Comunei Icușești;

- AJPIS – Agenția Județeană pentru Plăți și Inspecție Socială.

## 7. Documente de referință (reglementări):

### 7.1. Reglementări internaționale:

- Internal Control – Integrated Framework, COSO;

- SR EN ISO 9001/2015.

### 7.2. Legislație primară:

- Legea nr. 416/2001 privind venitul minim garantat, cu modificările și completările ulterioare;

- Legea asistenței sociale nr. 292/2011, cu modificările și completările ulterioare;

- Ordonanța nr. 27/2002 privind reglementarea activității de soluționare a petițiilor, cu modificările și completările ulterioare;

- Legea nr. 226/2021 privind stabilirea măsurilor de protecție socială pentru consumatorul vulnerabil de energie.

### 7.3. Legislație secundară:

- Ordinul secretarului general al Guvernului nr. 600/2018 privind aprobarea Codului controlului intern managerial al entităților publice;

- Hotărârea nr. 1073/2021 pentru aprobarea Normelor metodologice de aplicare a prevederilor Legii nr. 226/2021 privind stabilirea măsurilor de protecție socială pentru consumatorul vulnerabil de energie;

- Hotărâre nr. 50/2011 pentru aprobarea Normelor metodologice de aplicare a prevederilor Legii nr. 416/2001 privind venitul minim garantat, cu modificările și completările ulterioare.

#### 7.4. Legislație terțiară:

- Regulamentul de Organizare și Funcționare al U.A.T. Icușești;
- Regulamentul intern al U.A.T. Icușești;
- Manualul sistemului integrat de management

#### 8. Definiții și abrevieri:

Nr. crt.	Termen	Definiție
1.	<i>Consumator vulnerabil de energie</i>	persoana singură/familia care, din motive de sănătate, vârstă, venituri insuficiente sau izolare față de sursele de energie, necesită măsuri de protecție socială și servicii suplimentare pentru a-și asigura cel puțin nevoile energetice minimale
2.	<i>Consum mediu lunar de energie termică</i>	cantitatea de energie termică, măsurată în gigacalorii, necesară încălzirii locuinței, stabilită pentru persoana singură/familie, pe tip de apartament/locuință, în funcție de zona de temperatură
3.	<i>Zonă de temperatură</i>	repartizarea județelor în funcție de temperaturile medii multianuale înregistrate
4.	<i>Familie</i>	soțul, soția, precum și alte persoane, indiferent dacă între acestea există sau nu relații de rudenie, care au același domiciliu ori reședință și/sau care locuiesc și gospodăresc împreună ori, după caz, sunt înscrise în cartea de imobil și sunt luate în calcul la stabilirea cheltuielilor de întreținere a locuinței
5.	<i>Consumator vulnerabil</i>	persoana singură/familia care nu își poate asigura menținerea locuinței în condiții adecvate de temperatură, respectiv 21 °C și ale cărei venituri sunt situate în limitele prevăzute de legislație;
6.	<i>Persoană singură</i>	persoana care a împlinit vârsta de 18 ani, care locuiește singură și nu se mai află în întreținerea părinților, precum și persoana cu vârsta cuprinsă între 16 și 18 ani, care locuiește și se gospodărește singură și are capacitate de exercițiu anticipată
7.	<i>Zona de temperatură</i>	gruparea județelor în funcție de temperaturile medii multianuale înregistrate
8.	<i>Familie</i>	soțul, soția, precum și alte persoane, indiferent dacă între acestea există sau nu relații de rudenie, care au același domiciliu sau reședință și/sau care locuiesc și se gospodăresc împreună, sunt înscrise în cartea de imobil și sunt luate în calcul la stabilirea cheltuielilor de întreținere a locuinței
9.	<i>Persoană singură</i>	persoana care a împlinit vârsta de 16 ani, locuiește și se gospodărește singură
10.	<i>Locuință de domiciliu sau de reședință</i>	denumită în continuare locuință - construcția cu destinația de locuință aflată în proprietatea titularului ajutorului ori închiriată sau asupra căreia acesta exercită un drept de folosință în condițiile legii, situată la adresa înscrisă în actele de identitate ale membrilor de familie sau, după caz, adresa la care persoanele sunt înscrise în cartea de imobil și sunt luate în calcul la stabilirea cheltuielilor de întreținere a locuinței

11.	<i>Sezon rece</i>	perioada de 5 luni cuprinsă între data de 1 noiembrie a anului curent și data de 31 martie a anului următor. Perioada sezonului rece poate fi prelungită/redușă într-unul sau mai multe județe la solicitarea consiliilor județene, cu avizul Administrației Naționale de Meteorologie. Perioada de prelungire/reducere a sezonului rece, precum și procedura de acordare a ajutoarelor pentru încălzirea locuinței în această perioadă se aprobă prin hotărâre a Guvernului, la propunerea Ministerului Dezvoltării, Lucrărilor Publice și Administrației și a Ministerului Muncii și Protecției Sociale
12.	<i>Ajutor pentru încălzirea locuinței</i>	măsură care are drept scop sprijinul financiar, suportată din bugetul de stat și/sau, după caz, din bugetele locale, destinată consumatorilor vulnerabili, care are drept scop acoperirea integrală sau, după caz, a unei părți din cheltuielile cu încălzirea locuinței. Ajutorul se acordă pentru consumatorii vulnerabili de energie termică în sistem centralizat, energie electrică, gaze naturale, combustibili solizi și/sau petrolieri. Acesta se acordă numai pentru un singur sistem de încălzire, acesta fiind cel principal utilizat
13.	<i>Supliment pentru energie</i>	măsura care are drept scop sprijinul financiar, suportată din bugetul de stat și/sau, după caz, din bugetele locale, destinată consumatorilor vulnerabili, care are drept scop acoperirea integrală sau, după caz, a unei părți din cheltuielile cu iluminatul locuinței, susținerea facilităților de gătit și asigurarea apei calde în locuință, asigurarea continuității în alimentare a echipamentelor electrice de care depinde viața persoanelor, din motive de sănătate, și utilizarea mijloacelor de comunicare care presupun utilizarea de energie
14.	<i>Facilități privind accesul la energie</i>	măsuri de sprijin, care au drept scop accesul și conectarea la sursele de energie disponibile
15.	<i>Sprijin pentru eficientizarea consumului de energie</i>	măsură care are drept scop sprijinul financiar din categoria celor prevăzute la art. 2 alin. (2), suportată din bugetul de stat și/sau, după caz, din bugetele locale sau fonduri europene ori contracte de performanță energetică puse în aplicare de distribuitorii/furnizorii de energie și/sau companii de servicii energetice, destinată consumatorilor vulnerabili, pentru acoperirea unei părți din costul sistemelor utilizate pentru creșterea eficienței energetice, potrivit dispozițiilor Legii nr. 121/2014 privind eficiența energetică, cu modificările și completările ulterioare
16.	<i>Titular al ajutorului</i>	reprezentantul familiei sau, după caz, persoana singură care îndeplinește condițiile legale, solicită acordarea acestora și poate fi, după caz: proprietarul locuinței, succesorul de drept al acestuia, persoana care a înstrăinat locuința în baza unui contract cu clauză de întreținere sau cu rezerva dreptului de abitație/uzufruct, titularul contractului de închiriere, comodat, concesiune al acesteia ori alt membru de familie major și împuternicit de proprietarul locuinței sau de titularul contractului de închiriere ori, după caz, reprezentantul legal al persoanei singure care nu a împlinit vârsta de 16 ani sau al persoanelor prevăzute la art.43 alin.(1) lit.b) și art.178 lit.a) și b) din Legea nr. 287/2009, republicată, cu modificările ulterioare

17.	<i>Beneficiar</i>	familia sau persoana singură și care îndeplinește condițiile prezentei legi privind acordarea măsurilor legale
18.	<i>Venit mediu net lunar</i>	totalitatea veniturilor nete pe care le realizează persoana singură sau, după caz, membrii familiei, în luna anterioară lunii în care se solicită dreptul, așa cum acestea sunt prevăzute la art. 8 alin. (1) - (3) din Legea nr. 416/2001 privind venitul minim garantat, cu modificările și completările ulterioare, împărțită la numărul persoanelor din familia definită la lit.d)
19.	<i>Sărăcie energetică</i>	imposibilitatea consumatorului vulnerabil de acoperire a nevoilor energetice minimale
20.	<i>Nevoi energetice minimale</i>	consumul minim de energie al persoanei singure/unei familii pentru iluminat, răcirea și încălzirea optimă a locuinței, susținerea facilităților de gătit și asigurarea apei calde în locuință, utilizarea mijloacelor de comunicare care presupun utilizarea de energie sau alimentarea dispozitivelor medicale pentru susținerea vieții ori pentru ameliorarea sănătății persoanelor. Limita minimă a consumului se stabilește prin ordin al ministrului muncii și protecției sociale, pe baza datelor puse la dispoziție de către Autoritatea Națională de Reglementare în Domeniul Energiei, precum și de Institutul Național de Statistică
21.	<i>Furnizor</i>	persoană fizică sau juridică ce asigură furnizarea energiei termice, energiei electrice, gazelor naturale, după caz, către clienți
22.	<i>Valoare de referință</i>	Nivelul maxim al ajutorului pentru încălzirea locuinței aferent unei luni, stabilit în funcție de sistemul de încălzire utilizat
23.	<i>Gospodărie</i>	unitate formată dintr-o locuință și din persoanele fizice care locuiesc și gospodăresc împreună, având buget comun și valorificând în comun bunurile dobândite prin munca lor

## 9. Descrierea procedurii:

### 9.1. Generalități:

Consumatorii vulnerabili se încadrează în următoarele categorii:

- consumatori vulnerabili din motive de venit în care se încadrează familia sau persoana singură al cărei venit mediu net lunar pe membru de familie ori al persoanei singure este de 1.386 lei/persoană, în cazul familiei, și de 2.053 lei, în cazul persoanei singure;
- consumatori vulnerabili din motive de vârstă;
- consumatori vulnerabili din motive de sănătate în care se încadrează persoanele care, fie necesită aparate electrice pentru menținerea în viață sau pentru menținerea stării de sănătate, fie prezintă probleme de sănătate care împiedică sau restricționează mobilitatea și/sau deplasarea acestora ori necesită modalități de informare și comunicare adaptate nevoilor specifice;
- consumatori vulnerabili izolați în care se încadrează familiile și persoanele singure ale căror locuințe se află în zone izolate sau în așezări informale.

### Ajutorul pentru încălzirea locuinței - condiții de acordare și cuantum

Ajutorul pentru încălzirea locuinței, denumit în continuare ajutor pentru încălzire, se acordă pentru un singur sistem utilizat pentru încălzirea locuinței, pe perioada sezonului rece, declarat de persoana singură, respectiv de un membru al familiei care are capacitate deplină de exercițiu al drepturilor civile, care devine titularul ajutorului. Acest ajutor se acordă numai familiilor și/sau persoanelor singure care nu beneficiază de alte forme de sprijin pentru încălzirea locuinței acordate în baza contractelor de muncă sau a legislației specifice ramurilor economice.



În funcție de sistemul de încălzire utilizat în locuință, categoriile de ajutoare pentru încălzire sunt:

- a) ajutor pentru încălzirea locuinței cu energie termică în sistem centralizat, denumit în continuare ajutor pentru energie termică;
- b) ajutor pentru gaze naturale;
- c) ajutor pentru energie electrică;
- d) ajutor pentru combustibili solizi și/sau petrolieri.

Cuquantumul ajutoarelor pentru încălzire este egal cu:

- a) contravaloarea energiei termice furnizate în sistem centralizat, a cantității de gaze naturale și/sau a energiei electrice consumate lunar, dacă valoarea consumului este mai mică decât valoarea ajutorului pentru încălzire calculată conform prevederilor art. 7 alin. (1) din Legea nr.226/2021 privind stabilirea măsurilor de protecție socială pentru consumatorul vulnerabil de energie;
- b) valoarea ajutorului pentru încălzire calculată conform prevederilor art. 7 alin. (1) din Legea nr. 226.2021, dacă valoarea consumului este mai mare decât cuquantumul ajutorului pentru încălzire acordat potrivit dispozițiilor art. 7 din același act normativ.

Contravaloarea ajutorului pentru încălzire se evidențiază în facturile emise de furnizori. Contravaloarea ajutorului pentru încălzire pentru combustibili solizi și/sau petrolieri se plătește titularului.

Venitul mediu net lunar până la care se acordă ajutorul pentru încălzire este de 1.386 lei/persoană, în cazul familiei, și de 2.053 lei, în cazul persoanei singure.

Ajutorul se acordă în funcție de venitul mediu net lunar pe membru de familie sau al persoanei singure, după caz, iar suma aferentă pentru compensarea procentuală se suportă din bugetul de stat, după cum urmează:

- a) în proporție de 100% din valoarea de referință, dar nu mai mult decât consumul facturat, în situația în care venitul mediu net lunar pe membru de familie sau al persoanei singure este de până la 200 lei;
- b) în proporție de 90%, în situația în care venitul mediu net lunar pe membru de familie sau al persoanei singure este cuprins între 200,1 lei și 320 lei;
- c) în proporție de 80%, în situația în care venitul net mediu lunar pe membru de familie sau al persoanei singure este cuprins între 320,1 lei și 440 lei;
- d) în proporție de 70%, în situația în care venitul net mediu lunar pe membru de familie sau al persoanei singure este cuprins între 440,1 lei și 560 lei;
- e) în proporție de 60%, în situația în care venitul net mediu lunar pe membru de familie sau al persoanei singure este cuprins între 560,1 lei și 680 lei;
- f) în proporție de 50%, în situația în care venitul net mediu lunar pe membru de familie sau al persoanei singure este cuprins între 680,1 lei și 920 lei;
- g) în proporție de 40%, în situația în care venitul net mediu lunar pe membru de familie sau al persoanei singure este cuprins între 920,1 lei și 1.040 lei;
- h) în proporție de 30%, în situația în care venitul net mediu lunar pe membru de familie sau al persoanei singure este cuprins între 1.040,1 lei și 1.160 lei;
- j) în proporție de 20%, în situația în care venitul net mediu lunar pe membru de familie sau al persoanei singure este cuprins între 1.160,1 lei și 1.280 lei;
- k) în proporție de 10%, în situația în care venitul net mediu lunar pe membru de familie este cuprins între 1.280,1 lei și 1.386 lei;
- l) în proporție de 10%, în situația în care venitul net mediu lunar al persoanei singure este cuprins între 1.280,1 lei și 2.053 lei.

Valoarea de referință, în funcție de sistemul de încălzire utilizat, se actualizează prin hotărâre a Guvernului și nu poate fi mai mică de:

- a) 250 lei/lună, pentru gaze naturale;
- b) 500 lei/lună, pentru energie electrică;
- c) 320 lei/lună, pentru combustibili solizi și/sau petrolieri.

### **Ajutorul pentru încălzirea locuinței - modul de stabilire și acordare**

Ajutorul pentru încălzire se acordă pe bază de cerere și declarație pe propria răspundere privind componența familiei, veniturile acesteia și sistemul de încălzire utilizat.

În vederea stabilirii dreptului la ajutor pentru încălzire, primarii solicită acte doveditoare care atestă identitatea și veniturile realizate de membrii familiei.

Pe parcursul sezonului rece, la sesizarea terților, la solicitarea agențiilor pentru plăți și inspecție socială, denumite în continuare agenții teritoriale, sau din oficiu, serviciul public de asistență socială efectuează anchete sociale pentru verificarea situațiilor semnalate și determinarea cazurilor de eroare și fraudă.

În cazul solicitării ajutorului pentru energie electrică, anchetele sociale se efectuează obligatoriu, pentru toate situațiile, în termen de 15 zile lucrătoare de la data înregistrării cererii, în vederea verificării sistemului de încălzire utilizat. Fac excepție beneficiarii de ajutor social acordat în baza Legii nr.416/2001, cu modificările și completările ulterioare, și beneficiarii de alocații pentru susținerea familiei acordate în baza Legii nr. 277/2010, republicată, cu modificările și completările ulterioare, pentru care au fost efectuate deja anchetele sociale.

În cazul ajutorului pentru energie termică, formularele de cerere și declarație pe propria răspundere sunt transmise furnizorilor de către primării, până la data de 15 septembrie a fiecărui an.

Pentru gaze naturale, energie electrică și combustibili solizi și/sau petrolieri, formularele de cerere și declarație pe propria răspundere sunt puse la dispoziția solicitanților de către primării.

Pentru acordarea ajutorului pentru încălzire, indiferent de sistemul de încălzire utilizat, cererile și declarațiile pe propria răspundere se depun, individual sau prin asociațiile de proprietari/locatari, la primăria comunei în a cărei rază teritorială se află locuința, de regulă, până la data de 15 octombrie a fiecărui an.

Stabilirea dreptului la ajutorul pentru încălzire, indiferent de sistemul de încălzire utilizat, se realizează prin dispoziția primarului, care se emite o singură dată pentru toată perioada de acordarea ajutorului. Dispozițiile pot fi emise fie individual, fie pentru mai mulți beneficiari, caz în care vor fi aduse la cunoștința solicitanților individual. Dispozițiile primarului conțin numele și prenumele titularului, cuantumul ajutorului pentru încălzire acordat în condițiile prevăzute la art. 7 din Legea nr. 226/2021, perioada de acordare a acestuia, iar în cazul beneficiarilor care utilizează combustibili solizi și/sau petrolieri, și data efectuării plății acestuia.

Dispozițiile se comunică până la data de 15 noiembrie titularilor ajutoarelor pentru încălzire, direct, prin intermediul furnizorilor sau prin asociațiile de proprietari/locatari.

Pentru acordarea ajutoarelor pentru încălzire primării vor transmite agențiilor teritoriale, atât în scris, cât și în format electronic, situația centralizatoare privind titularii ajutoarelor, pe fiecare sistem de încălzire, situație care va conține și venitul mediu net lunar pe membru de familie/al persoanei singure, după caz, și valoarea ajutorului pentru încălzire calculată potrivit prevederilor art. 7 din Legea nr. 226/2021.

În situația în care consumatorii vulnerabili îndeplinesc condițiile de acordare a ajutorului pentru încălzire pe parcursul sezonului rece, stabilirea dreptului se face prin dispoziție a primarului comunicată în termen de 5 zile de la emitere, după cum urmează:

- a) începând cu luna depunerii cererii, pentru cei care au depus documentele până la data de 20 a lunii respective;
- b) începând cu luna următoare, pentru cei care au depus documentele după data de 20 a lunii respective;
- c) începând cu luna depunerii cererii, pentru beneficiarii de ajutor social al căror drept de ajutor social este stabilit începând cu acea lună, indiferent de data la care a fost depusă cererea.

Titularii ajutoarelor pentru încălzire sunt obligați să comunice primarului orice modificare intervenită în componența familiei și a veniturilor acesteia, în termen de 5 zile de la data la care a intervenit modificarea. Comunicarea modificărilor se face prin depunerea unei noi declarații pe propria răspundere, individual sau prin asociațiile de proprietari/locatari.

În cazul modificărilor primarul va emite o nouă dispoziție cu privire la modificarea valorii ajutorului pentru încălzire calculat în condițiile prezentei legi, cu aplicabilitate din luna următoare celei în care au intervenit modificările, pe care o va comunica în termen de 5 zile de la emitere.

Tot în termen de 5 zile de la emiterea dispoziției primarul transmite furnizorilor, asociațiilor de proprietari/locatari, precum și agențiilor teritoriale situația privind modificările sau, după caz, încetarea dreptului la ajutorul pentru încălzire, atât în scris, cât și în format electronic.

Lunar, până cel târziu la data de 3 a fiecărei luni, reprezentantul furnizorului de energie termică ori de gaze naturale/energie electrică împreună cu reprezentantul asociației de proprietari/locatari, respectiv cu implicarea managerului energetic pentru localități al primăriei, atestat conform Legii nr. 121/2014, cu modificările și completările ulterioare, dacă există angajat la nivelul primăriei, după caz, stabilesc consumul general de energie termică sau de gaze naturale/energie electrică.

În cazul în care contorizarea consumului nu este individuală la stabilirea consumului general, persoanele încheie un proces-verbal constatator al cărui model se stabilește prin normele metodologice de aplicare a prezentei legi.

Pe baza situațiilor centralizatoare, până la data de 10 a fiecărei luni, furnizorii de energie termică calculează quantumul efectiv al ajutorului pentru energie termică.

Pe baza situației centralizatoare și a facturilor, furnizorii de energie termică elaborează borderoul centralizator care se transmite primarului pentru certificare și constituie document de plată. După certificare, borderoul se transmite agențiilor teritoriale în vederea decontării și este inclus de către primărie în Programul anual de îmbunătățire a eficienței energetice (PIEE), punând în evidență în mod distinct nivelul agregat al consumului energetic rezidențial aferent consumatorilor vulnerabili din total consum energetic rezidențial.

#### **Suplimentul pentru energie - mod de stabilire și acordare**

Famiiliile și persoanele singure ale căror venituri sunt de până la valoarea prevăzută la art. 7 alin. (2) din Legea nr. 226/2021 beneficiază lunar, inclusiv în perioada sezonului rece, de un supliment pentru energie în sumă fixă, acordat în funcție de sursele de furnizare a energiei utilizate, în quantum de:

- a) 30 lei/lună pentru consumul de energie electrică;
- b) 10 lei/lună pentru consumul de gaze naturale;
- c) 10 lei/lună pentru consumul de energie termică;
- d) 20 lei/lună pentru consumul de combustibili solizi și/sau petrolieri.

Suplimentul pentru energie se acordă lunar, pe tot parcursul anului, și se plătește astfel:

- a) furnizorului, dar nu mai mult decât consumul facturat, în cazul suplimentului prevăzut la lit. a) - c);
- b) direct titularului, în cazul suplimentului prevăzut la lit. d).

Suplimentul pentru energie poate fi solicitat împreună cu ajutorul pentru încălzirea locuinței sau separat, atunci când sunt îndeplinite condițiile de acordare.

Suplimentul pentru energie se acordă cumulat în funcție de sursele de furnizare a energiei utilizate.

În situația în care singura sursă de energie utilizată este energia electrică, quantumul suplimentului este de 70 lei/lună.

Pentru solicitarea suplimentului pentru energie, famiiliile și persoanele singure depun la primăria în a cărei rază teritorială au locuința o cerere și declarație pe propria răspundere privind, după caz, componența familiei și veniturile realizate de membrii acesteia. În situația în care se solicită și ajutorul pentru încălzire se va depune o singură cerere și declarație pe propria răspundere.

În termen de maximum 30 de zile de la data depunerii cererii, primarul emite dispoziția de acordare sau de respingere a cererii, pe care o comunică titularului și furnizorului în termen de 5 zile lucrătoare de la emitere.

#### **9.2.Modul de lucru:**

(1) Ajutoarele pentru încălzire și suplimentul pentru energie se acordă pe bază de cerere și declarație pe propria răspundere privind componența familiei și veniturile acesteia, precum și bunurile mobile și imobile deținute.

(2) Pentru ajutoarele pentru încălzire cu energie termică în sistem centralizat, formularele de cerere și declarație pe propria răspundere sunt transmise de către primării furnizorilor, iar pentru ajutoarele pentru gaze naturale, pentru energie electrică, pentru combustibili solizi și/sau petrolieri precum și pentru suplimentul de energie, formularele de cerere și declarație sunt puse la dispoziția solicitanților direct de către primării.

(3) Furnizorii transmit formularele titularilor de contract, și anume consumatorilor individuali și asociațiilor de proprietari/ locatari.

(4) Formularul de cerere și declarație pe propria răspundere va fi pus la dispoziția solicitanților și în format electronic, pe site-ul U.A.T. Icușești, precum și pe site-urile agențiilor județene pentru plăți și inspecție socială.

(5) Pentru solicitarea ajutorului pentru încălzirea locuinței și a suplimentului pentru energie, U.A.T. Icușești va asigura consilierea și sprijinul necesar completării formularelor de cerere și declarație pe propria răspundere.

(6) În situația în care solicitantul este beneficiar de ajutor social potrivit prevederilor Legii nr. 416/2001 privind venitul minim garantat, cu modificările și completările ulterioare, și/sau de alocație pentru susținerea familiei potrivit prevederilor Legii nr. 277/2010 privind alocația pentru susținerea familiei, republicată, cu modificările și completările ulterioare, și solicită unul dintre ajutoarele prevăzute la art. 1, acesta completează formularul de cerere, potrivit modelului prevăzut în ANEXA Nr. 1a la normele metodologice (anexă înlocuită prin art. 3 din H.G. nr.1073/2021 - publicată la 11 octombrie 2021, în vigoare de la 1 noiembrie 2021).

La stabilirea dreptului la ajutoarele în acest caz se iau în considerare documentele doveditoare privind componența familiei și veniturile membrilor acesteia care au fost deja depuse pentru stabilirea dreptului la ajutorul social și/sau la alocația pentru susținerea familiei.

(7) Pentru acordarea ajutoarelor pentru încălzire și a suplimentului pentru energie, consumatorii vulnerabili de energie depun individual sau prin asociațiile de proprietari/locatari cererile și declarațiile pe propria răspundere, la U.A.T. Icușești.

Cererile și declarațiile pe propria răspundere pot fi depuse letric sau, în situația în care U.A.T. Icușești, are dezvoltate sisteme electronice de primire și prelucrarea solicitărilor de acordare a drepturilor, cererile și declarațiile pe propria răspundere, precum și documentele doveditoare pot fi transmise electronic de către solicitanți, prin poșta electronică sau alte mijloace puse la dispoziție de U.A.T. Icușești.

În cererea și declarația pe propria răspundere solicitantul ajutorului pentru încălzire și al suplimentului pentru energie are obligația de a menționa componența familiei, veniturile realizate, elementele de identificare a furnizorului, codul de client și locul de consum, bunurile aflate în proprietate, închiriere, concesiune, comodat sau altă formă de deținere, cuprinse în lista bunurilor ce conduc la excluderea acordării ajutorului pentru încălzirea locuinței. Persoanele care solicită ajutorul pentru energie termică au obligația de a completa numărul de camere ale locuinței.

Principalele documentele solicitate de primar sunt următoarele:

- a) copii după actele de identitate ale persoanei singure, respectiv ale membrilor de familie;
- b) copie a unei facturi de furnizare a energiei termice/energiei electrice/gazelor naturale;
- c) copie după documentul care atestă calitatea în care deține locuința, dacă persoana singură nu este înregistrată în evidențele primăriei;
- d) copii ale documentelor care atestă veniturile realizate.

Pentru obținerea informațiilor privind veniturile realizate de persoana singură sau membrii familiei, U.A.T. Icușești poate încheia protocoale cu alte autorități sau instituții, cu respectarea Regulamentului (UE) 2016/679 al Parlamentului European și al Consiliului din 27 aprilie 2016.

(8) Ajutoarele pentru încălzire și suplimentul pentru energie se acordă în funcție de venitul mediu net lunar pe membru de familie, respectiv al persoanei singure, prin compensarea procentuală a cheltuielilor de încălzire, aplicată la valorile de referință prevăzute de lege.

(9) Pe baza datelor cuprinse în cererea și declarația pe propria răspundere, a actelor doveditoare, precum și a informațiilor sau, după caz, a documentelor obținute, primarul stabilește dreptul la ajutoarele pentru încălzire și la suplimentul pentru energie, prin dispoziție scrisă. În cazul în care prin aceeași dispoziție se stabilesc drepturi pentru mai multe persoane, acestea se cuprind într-un tabel în anexa la dispoziția respectivă.

(10) În cazul stabilirii dreptului la ajutorul pentru energie electrică, primarul dispune, în mod obligatoriu, efectuarea în termen de 15 zile lucrătoare de la data înregistrării cererii, a anchetei sociale la domiciliul sau reședința titularului ajutorului, pentru verificarea sistemului de încălzire utilizat.

Ancheta socială se realizează de către Compartimentul Asistență Socială de Asistență socială.

(11) În funcție de tipul ajutorului acordat, dispozițiile primarului conțin numele și prenumele titularului, cuantumul ajutorului pentru încălzire acordat, perioada de acordare a acestuia, iar în cazul beneficiarilor care utilizează combustibili solizi și/sau petrolieri, și data efectuării plății acestuia.

Pentru solicitanții care nu îndeplinesc condițiile de acordare a ajutorului pentru încălzire, în termen de 5 zile de la emitere primarul le comunică acestora dispoziția motivată privind respingerea cererii.

(12) Pentru familiile și persoanele singure care îndeplinesc condițiile de acordare a ajutoarelor pe parcursul sezonului rece, dispoziția se emite pentru perioada rămasă până la sfârșitul sezonului rece, astfel:

a) începând cu luna depunerii cererii, pentru cei care au depus documentele până la data de 20 a lunii respective;

b) începând cu luna următoare, pentru cei care au depus documentele după data de 20 a lunii respective;

c) începând cu luna depunerii cererii, pentru beneficiarii de ajutor social al căror drept de ajutor social este stabilit începând cu acea lună, indiferent de data la care a fost depusă cererea.

(13) Dispozițiile primarului se comunică titularilor ajutoarelor de încălzire, în termen de maximum 5 zile de la data emiterii, direct, prin intermediul furnizorilor sau prin asociațiile de proprietari/locatari. Prealabil comunicării către persoanele cărora se adresează, dispozițiile respective se comunică prefectului, potrivit prevederilor art.199 din Ordonanța de urgență a Guvernului nr.57/2019 privind Codul administrativ, cu modificările și completările ulterioare. Comunicarea dispozițiilor se poate face de pe adresa oficială de poștă electronică a U.A.T. Icușești.

(14) Titularii ajutoarelor pentru încălzire sunt obligați să comunice primarului orice modificare intervenită în componența familiei și a veniturilor acesteia, în termen de 5 zile de la data la care a intervenit modificarea. Comunicarea modificărilor se face prin depunerea unei noi declarații pe propria răspundere, individual sau prin asociațiile de proprietari/locatari. În cazul modificărilor primarul va emite o nouă dispoziție cu privire la modificarea valorii ajutorului pentru încălzire calculat în condițiile prezentei legi, cu aplicabilitate din luna următoare celei în care au intervenit modificările, pe care o va comunica în termen de 5 zile de la emitere.

Tot în termen de 5 zile de la emiterea dispoziției primarul transmite furnizorilor, asociațiilor de proprietari/locatari, precum și agențiilor teritoriale situația privind modificările sau, după caz, încetarea dreptului la ajutorul pentru încălzire, atât în scris, cât și în format electronic.

(15) Primarul are obligația de a transmite agențiilor teritoriale, furnizorilor de energie termică în sistem centralizat, de gaze naturale/ energie electrică și asociațiilor de proprietari/ locatari situațiile centralizatoare cuprinzând în mod obligatoriu titularii ajutoarelor, numărul dispoziției prin care s-a stabilit dreptul, venitul net lunar pe membru de familie și valoarea ajutorului, precum și denumirea și datele de identificare ale furnizorului, respectiv codul clientului, în scris și în format electronic.

(16) Situațiile centralizatoare se transmit lunar, actualizate cu beneficiarii care îndeplinesc condițiile de acordare a ajutorului pentru încălzire pe parcursul sezonului rece.

## **10. Responsabilități:**

### **10.1.Primarul Comunei Icușești**

- Emite dispozițiile pentru acordarea ajutorului de încălzire și a suplimentului pentru încălzire.
- Asigură resursele necesare desfășurării activităților în cadrul procedurii operaționale.

## 10.2. Persoana cu responsabilități în domeniul asistenței sociale

- Preia actele necesare întocmirii dosarului de ajutor de încălzire a locuințelor;
- Efectuează anchetele sociale;
- Realizează centralizări ale informațiilor privind beneficiarii dreptului la ajutor de încălzire a locuinței;
- Întocmește corespondența cu autoritățile statului și monitorizează primirea și prelucrarea informațiilor;
- Întocmește dispozițiile de acordare a dreptului solicitat.

## 11. Anexe:

- SITUAȚIA privind beneficiarii și quantumul ajutoarelor pentru energie termică luna...  
..... / anul .....
- SITUAȚIA privind beneficiarii și quantumul ajutoarelor pentru gaze naturale luna.....  
..... / anul .....
- SITUAȚIA privind beneficiarii și quantumul ajutoarelor pentru energie electrică luna ..  
..... / an .....
- PROCES-VERBAL CONSTATATOR încheiat astăzi, data .....
- SITUAȚIA cuprinzând consumurile defalcate de asociația de proprietari/locatari pe beneficiarii ajutorului pentru energie termică
- BORDEROU CENTRALIZATOR cuprinzând beneficiarii ajutorului pentru energie termică și quantumul acestuia pentru perioada .....
- PROCES-VERBAL încheiat astăzi, data .....
- SITUAȚIA CENTRALIZATOARE cuprinzând consumurile defalcate de asociația de proprietari/locatari pe beneficiarii ajutorului pentru gaze naturale
- BORDEROU cuprinzând beneficiarii ajutorului pentru încălzirea locuinței cu gaze naturale și quantumul efectiv al acestuia
- PROCES-VERBAL încheiat astăzi, data .....
- SITUAȚIA CENTRALIZATOARE cuprinzând consumurile defalcate de asociația de proprietari/locatari pe beneficiarii ajutorului de încălzire cu energie electrică
- BORDEROU cuprinzând beneficiarii ajutorului pentru încălzirea locuinței cu energie electrică și quantumul efectiv al acestuia
- SITUAȚIA privind beneficiarii și quantumul ajutoarelor pentru combustibili solizi sau lichizi luna ..... /anul .....
- SITUAȚIA privind beneficiarii și quantumul suplimentului pentru energie termică luna  
..... /anul .....
- SITUAȚIA privind beneficiarii și quantumul suplimentului pentru gaze naturale luna..  
..... /anul .....
- SITUAȚIA\* privind beneficiarii și quantumul suplimentului pentru energie electrică luna . . .  
..... /anul .....
- SITUAȚIA privind beneficiarii și quantumul suplimentului pentru combustibili solizi sau lichizi luna ..... /anul .....
- BORDEROU CENTRALIZATOR cuprinzând beneficiarii suplimentului pentru energie termică și quantumul acestuia pentru perioada .....
- BORDEROU cuprinzând beneficiarii ajutorului pentru încălzirea locuinței cu gaze naturale și quantumul efectiv al acestuia
- BORDEROU cuprinzând beneficiarii suplimentului pentru energie electrică
- NUMĂR BENEFICIARI AJUTOARE PENTRU ÎNCĂLZIRE A LOCUINȚEI
- PLĂȚI AJUTOARE PENTRU ÎNCĂLZIRE A LOCUINȚEI
- NUMĂR BENEFICIARI SUPPLEMENT PENTRU ENERGIE
- SUME PLĂTITE SUPPLEMENT PENTRU ENERGIE
- SITUAȚIE cu titularii de ajutor pentru încălzirea locuinței/ supliment pentru energie, în evidență, și pentru care se solicită decontarea sumelor în luna.....









**PROCES-VERBAL CONSTATATOR**  
încheiat astăzi, data .....

între

1. FURNIZORUL DE ENERGIE TERMICĂ FURNIZATĂ ÎN SISTEM CENTRALIZAT  
..... reprezentat prin d-na/d-ul  
....., în calitate de .....
- și
2. ASOCIAȚIA DE PROPRIETARI/LOCATARI .....  
reprezentată prin d-na/d-ul ....., în calitate de  
..... am procedat la determinarea consumului general de energie termică  
aferent lunii ....., înregistrat de aparatul de măsură instalat la  
nivelul branșamentului imobilului din localitatea ....., strada  
....., nr....., în cantitate de .....

**REPREZENTAT FURNIZOR,**

**REPREZENTANT**

**ASOCIAȚIE PROPRIETARI/  
LOCATARI**

L. S.

L. S.

**LUAT LA CONȘTIINȚĂ<sup>1</sup>:**

**MANAGER ENERGETIC**

**NUME, PRENUME:** \_\_\_\_\_

**SEMNATURA** \_\_\_\_\_

**DATA:** \_\_\_\_\_

<sup>1</sup> Valabil numai în situația în care există manager energetic pentru localitate, atestat conform Legii nr.121/2014

**SITUAȚIA**  
cuprinzând consumurile defalcate de asociația de proprietari/locatari pe beneficiarii ajutorului pentru energie termică  
Perioada de consum \_\_\_\_\_

Denumire titular de contract \_\_\_\_\_

Adresă titular de contract \_\_\_\_\_

Cod titular de contract \_\_\_\_\_

Nr. crt.	Nr. apt.	Nr. camere	Beneficiar ajutor	CNP	Număr dispoziție primar	Valoare ajutor maxim stabilit prin dispoziție a primarului	Consum defalcat pe apartamente (Gcal)
0	1	2	3	4	5	6	7
.							
.							
.							
.							
<b>TOTAL:</b>							

Valorile din coloana 7 reprezintă consumul de energie termică pentru încălzire alocat prin defalcarea consumului general stabilit în baza procesului verbal pe beneficiarii ajutorului pentru încălzirea locuinței.

**Reprezentant titular de contract,**

Nume și prenume \_\_\_\_\_

Data și semnătura \_\_\_\_\_

Ștampila (după caz)

**Preluat de furnizor,**

Nume și prenume \_\_\_\_\_

Funcția \_\_\_\_\_

Data și semnătura \_\_\_\_\_

**NOTA:** Se întocmește în 2 exemplare, din care unul se predă furnizorului sub semnătură de primire.

**BORDEROU CENTRALIZATOR**  
cuprinzând beneficiarii ajutorului pentru energie termică  
și cuantumul acestuia pentru perioada \_\_\_\_\_



Denumire furnizor \_\_\_\_\_  
Adresă furnizor \_\_\_\_\_

Anexă la factura nr. \_\_\_\_ / \_\_\_\_\_

Denumire titular de contract \_\_\_\_\_ Adresă titular de contract \_\_\_\_\_ Cod titular de contract \_\_\_\_\_

Nr. crt.	Nr. apt.	Nr. dispoziție primar	Beneficiar ajutor	CNP	Compensare (%)		Consum repartizat de asociația de proprietari/ locatari	Prețul energiei termice facturată populației	Valoare ajutor efectiv	Valoare ajutor maxim stabilit prin dispoziția primarului	Cuantum ajutor încălzire	Suma de plată pentru benef. aj. încălzire
					Buget de stat	Buget local						
0	1	2	3	4	5	6	7	8	$9=(5+6) \times 7 \times 8$	10	$11=\min.(9,10)$	$12=(7 \times 8)-11$
.												
.												
.												
<b>TOTAL:</b>												

*Notă: Valoarea efectivă a ajutorului pentru încălzirea locuinței nu poate depăși valoarea maximă stabilită prin dispoziție a primarului în condițiile Legii nr.226/2021.*

**SEMĂTURĂ ȘI ȘTAMPILĂ FURNIZOR,**  
.....

**PROCES-VERBAL**

încheiat azi, data .....

între

1. FURNIZORUL DE GAZE NATURALE .....  
reprezentat(ă) prin d-na/d-ul .....,  
și
2. ASOCIAȚIA DE PROPRIETARI/LOCATARI .....  
reprezentată prin d-na/d-ul ....., am procedat la determinarea  
consumului general de gaze naturale aferent lunii ....., pe baza  
citirii contorului.

INDEX citit:

DATA citirii:

REPREZENTAT FURNIZOR,

L. S.

REPREZENTANT

ASOCIAȚIE PROPRIETARI/ LOCATARI

L. S.

**LUAT LA CONȘTIȚĂ<sup>1</sup>:**

**MANAGER ENERGETIC**

**NUME, PRENUME:** \_\_\_\_\_

**SEMNATURA** \_\_\_\_\_

**DATA:** \_\_\_\_\_

<sup>1</sup> Valabil numai în situația în care există manager energetic pentru localitate, atestat conform Legii nr.121/2014

**SITUAȚIA CENTRALIZATOARE<sup>1</sup>**  
**cuprinzând consumurile defalcate de asociația de proprietari/locatari pe beneficiarii ajutorului pentru gaze naturale**  
Perioada de consum \_\_\_\_\_

Denumire titular de contract (client) \_\_\_\_\_

Adresă titular de contract (client) \_\_\_\_\_

Cod titular de contract (client) \_\_\_\_\_

POD \_\_\_\_\_

nr. crt.	Beneficiar ajutor de încălzire	CNP	Număr dispoziție primar	Cuquantum ajutor stabilit prin dispoziție a primarului	Consum defalcat pe apartamente
0	1	2	3	4	5
.					
.					
.					
.					
<b>TOTAL:</b>					

*Valorile din coloana 5 reprezintă consumul de gaze naturale pentru încălzire alocat prin defalcarea consumului general de asociația de proprietari/locatari pe beneficiarii ajutorului pentru încălzirea locuinței.*

**Reprezentant titular de contract (client),**

Nume și prenume \_\_\_\_\_

Data și semnătura \_\_\_\_\_

Ștampila (după caz)

**Preluat de furnizor,**

Nume și prenume \_\_\_\_\_

Funcția \_\_\_\_\_

Data și semnătura \_\_\_\_\_

<sup>1</sup> Se întocmește în 2 exemplare, din care unul se predă furnizorului sub semnătură de primire



**BORDEROU**<sup>1</sup>  
cuprinzând beneficiarii ajutorului pentru încălzirea locuinței cu gaze naturale și  
cuantumul efectiv al acestuia  
Perioada de consum \_\_\_\_\_

Denumire furnizor \_\_\_\_\_  
Adresă furnizor \_\_\_\_\_

Anexă la factura nr. \_\_\_\_ / \_\_\_\_\_

Denumire titular de contract (client) \_\_\_\_\_ Adresă titular de contract (client) \_\_\_\_\_ Cod titular de contract (client) \_\_\_\_\_

nr. crt.	beneficiar ajutor <sup>2</sup>	CNP	nr. dispoziție primar	consum repartizat de asociația de proprietari/ locatari	prețul gazelor naturale (lei)	valoare consum	Cuatum maxim ajutor stabilit prin dispoziția primarului	Cuatum efectiv al ajutorului
0	1	2	3	4	5	6=4x5	7	8 <sup>3</sup> =7-6
.								
.								
<b>TOTAL:</b>								

**Notă:** Valoarea efectivă a ajutorului pentru încălzirea locuinței nu poate depăși cuantumul ajutorului stabilit prin dispoziție a primarului în condițiile Legii nr.226/2021

**SEMNĂTURĂ ȘI ȘTAMPILĂ FURNIZOR,**  
.....

<sup>1</sup> se întocmește în 3 exemplare, în original, din care unul se transmite agenției pentru prestații sociale județene, respectiv a municipiului București, unul rămâne la primar și celălalt se remite furnizorului

<sup>2</sup> Include și beneficiarii, titulari individuali de contract de furnizare

<sup>3</sup> Numai în situația în care contravaloarea consumului este mai mică decât cuantumul ajutorului stabilit prin dispoziția primarului

**PROCES-VERBAL**

încheiat azi, data .....

între

1. FURNIZORUL DE ENERGIE ELECTRICĂ .....  
reprezentat(ă) prin d-na/d-ul .....,  
și
2. ASOCIAȚIA DE PROPRIETARI/LOCATARI .....  
reprezentată prin d-na/d-ul ....., am procedat la determinarea  
consumului general de energie electrică aferent lunii ....., pe baza  
citirii contorului.

INDEX citit:

DATA citirii:

**REPREZENTAT FURNIZOR,**

L. S.

**REPREZENTANT**

**ASOCIAȚIE PROPRIETARI/ LOCATARI**

L. S.

**LUAT LA CONȘTIȘȚĂ<sup>1</sup>:**

**MANAGER ENERGETIC**

**NUME, PRENUME:** \_\_\_\_\_

**SEMNATURA** \_\_\_\_\_

**DATA:** \_\_\_\_\_

<sup>1</sup> Valabil numai în situația în care există manager energetic pentru localitate, atestat conform Legii nr.121/2014



**SITUAȚIA CENTRALIZATOARE<sup>1</sup>**  
cuprinzând consumurile defalcate de asociația de proprietari/locatari pe beneficiarii ajutorului de încălzire cu energie electrică  
Perioada de consum \_\_\_\_\_

Denumire titular de contract (client) \_\_\_\_\_

Adresă titular de contract (client) \_\_\_\_\_

Cod titular de contract (client) \_\_\_\_\_

POD \_\_\_\_\_

nr. crt.	Beneficiar ajutor de încălzire	CNP	Număr dispoziție primar	Cuquantum ajutor stabilit prin dispoziție a primarului	Consum defalcat pe apartamente
0	1	2	3	4	5
.					
.					
.					
.					
<b>TOTAL:</b>					

Valorile din coloana 5 reprezintă consumul de energie electrică pentru încălzire alocat prin defalcarea consumului general de asociația de proprietari/locatari pe beneficiarii ajutorului pentru încălzirea locuinței.

**Reprezentant titular de contract (client),**

Nume și prenume \_\_\_\_\_

Data și semnătura \_\_\_\_\_

Ștampila (după caz) \_\_\_\_\_

**Preluat de furnizor,**

Nume și prenume \_\_\_\_\_

Funcția \_\_\_\_\_

Data și semnătura \_\_\_\_\_

<sup>1</sup> Se întocmește în 2 exemplare, din care unul se predă furnizorului sub semnătură de primire

**BORDEROU<sup>1</sup>**  
**cuprinzând beneficiarii ajutorului pentru încălzirea locuinței cu energie electrică și**  
**cuantumul efectiv al acestuia**  
Perioada de consum \_\_\_\_\_

certificare  
primar

Denumire furnizor \_\_\_\_\_  
Adresă furnizor \_\_\_\_\_

Denumire titular de contract (client) \_\_\_\_\_ Adresă titular de contract (client) \_\_\_\_\_ Cod titular de contract (client) \_\_\_\_\_

nr. crt.	beneficiar ajuto <sup>2</sup> r	CNP	nr. dispoziție primar	consum efectiv înregistrat de consumatorul vulnerabil individual	prețul energiei electrice (lei/kW/h)	valoare consum	cuantumul ajutor stabilit prin dispoziție a primarului	cuantumul efectiv al ajutorului pentru încălzire	suma de plată pentru benef. aj. încălzire
0	1	2	3	4	5	6=4x5	7	8=7-6	9=6-8
.									
.									
.									
<b>TOTAL:</b>									

**Notă:** Valoarea efectivă a ajutorului pentru încălzirea locuinței nu poate depăși cuantumul ajutorului stabilit prin dispoziție a primarului în condițiile Legii nr.226/2021.

**SEMNĂTURĂ ȘI ȘTAMPILĂ FURNIZOR,**  
.....

<sup>1</sup> Situația se întocmește în 3 exemplare, în original, din care unul se transmite agenției pentru plăți și inspecție socială județene, respectiv a municipiului București, unul rămâne la primar și celălalt se remite furnizorului

<sup>2</sup> Se includ și beneficiarii, titulari individuali de contract de furnizare











**BORDEROU CENTRALIZATOR<sup>1</sup>**  
**cuprinzând beneficiarii suplimentului pentru energie termică**  
**și cuantumul acestuia pentru perioada \_\_\_\_\_**



Denumire furnizor \_\_\_\_\_  
Adresă furnizor \_\_\_\_\_

Anexă la factura nr. \_\_\_\_ / \_\_\_\_\_

Denumire titular de contract \_\_\_\_\_ Adresă titular de contract \_\_\_\_\_ Cod titular de contract \_\_\_\_\_

Nr. crt.	Titular	CNP	Nr. dispoziție primar	Valoare supliment stabilit prin dispoziția primarului	Valoare totala factură	Cuantum ajutor încălzire	Valoare efectivă supliment
0	1	2	3	4	5	6	7 <sup>2</sup>
.							
.							
.							
<i>TOTAL</i>							

**SEMNĂTURĂ ȘI ȘTAMPILĂ FURNIZOR,**  
.....

<sup>1</sup> Situația se întocmește în 3 exemplare, în original, din care unul se transmite agenției pentru plăți și inspecție socială județeană, respectiv a municipiului București, unul rămâne la primar și celălalt se remite furnizorului  
<sup>2</sup> Potrivit art. 25 alin.(2) lit.a) suplimentul pentru energie se acordă lunar, pe tot parcursul anului, și se plătește furnizorului, dar nu mai mult decât consumul facturat



certificare  
primar

**BORDEROU**<sup>1</sup>  
cuprinzând beneficiarii ajutorului pentru încălzirea locuinței cu gaze naturale și  
cuantumul efectiv al acestuia  
Perioada de consum \_\_\_\_\_

Denumire furnizor \_\_\_\_\_  
Adresă furnizor \_\_\_\_\_

Anexă la factura nr. \_\_\_\_ / \_\_\_\_\_

Denumire titular de contract (client) \_\_\_\_\_ Adresă titular de contract (client) \_\_\_\_\_ Cod titular de contract (client) \_\_\_\_\_

nr. crt.	beneficiar ajutor <sup>2</sup>	CNP	nr. dispoziție primar	consum repartizat de asociația de proprietari/ locatari	prețul gazelor naturale (lei)	valoare consum	Cuquantum maxim ajutor stabilit prin dispoziția primarului	Cuquantum efectiv al ajutorului
0	1	2	3	4	5	6=4x5	7	8 <sup>3</sup> =7-6
.								
.								
<b>TOTAL:</b>								

**Notă:** Valoarea efectivă a ajutorului pentru încălzirea locuinței nu poate depăși cuantumul ajutorului stabilit prin dispoziție a primarului în condițiile Legii nr.226/2021

SEMNĂTURĂ ȘI ȘTAMPILĂ FURNIZOR,  
.....

<sup>1</sup> se întocmește în 3 exemplare, în original, din care unul se transmite agenției pentru prestații sociale județene, respectiv a municipiului București, unul rămâne la primar și celălalt se remite furnizorului

<sup>2</sup> Include și beneficiarii, titulari individuali de contract de furnizare

<sup>3</sup> Numai în situația în care contravaloarea consumului este mai mică decât cuantumul ajutorului stabilit prin dispoziția primarului

**BORDEROU**<sup>1</sup>  
cuprinzând beneficiarii suplimentului pentru energie electrică  
Perioada de consum \_\_\_\_\_

certificare  
primar

Denumire furnizor \_\_\_\_\_  
Adresă furnizor \_\_\_\_\_

Anexă la factura nr. \_\_\_\_ / \_\_\_\_\_

Denumire titular de contract (client) \_\_\_\_\_ Adresă titular de contract (client) \_\_\_\_\_ Cod titular de contract (client) \_\_\_\_\_

nr. crt.	Titular <sup>2</sup>	CNP	nr. dispoziție primar	Valoare supliment stabilit prin dispoziția primarului	Valoare totala factură	Cuatum ajutor încălzire	Valoare efectivă supliment
0	1	2	3	4	5	6	7 <sup>3</sup>
.							
.							
.							
<b>TOTAL:</b>							

**SEMĂTURĂ ȘI ȘTAMPILĂ FURNIZOR,**  
.....

<sup>1</sup> Se întocmește în 3 exemplare, în original, din care unul se transmite agenției pentru plăți prestații sociale județene, respectiv a municipiului București, unul rămâne la primar și celălalt se remite furnizorului  
<sup>2</sup> Include și beneficiarii, titulari individuali de contract de furnizare  
<sup>3</sup> Potrivit art. 25 alin.(2) lit.a) suplimentul pentru energie se acordă lunar, pe tot parcursul anului, și se plătește furnizorului, dar nu mai mult decât consumul facturat

NOTA: Se va completa pentru fiecare sistem de încălzire în parte

Venit net mediu lunar pe membru de familie (lei)	Număr luni	Procent compensare	FAMILII						PERSONE SINGURE
			Total familii	Familii cu					
				2 membri	3 membri	4 membri	5 membri	> 5 membri	
0 - 200	5 luni	100%	0	0	0	0	0	0	0
	4 luni		0	0	0	0	0	0	
	3 luni		0	0	0	0	0	0	
	2 luni		0	0	0	0	0	0	
	1 luna		0	0	0	0	0	0	
200,1 - 320	5 luni	90%	0	0	0	0	0	0	
	4 luni		0	0	0	0	0	0	
	3 luni		0	0	0	0	0	0	
	2 luni		0	0	0	0	0	0	
	1 luna		0	0	0	0	0	0	
320,1 - 440	5 luni	80%	0	0	0	0	0	0	
	4 luni		0	0	0	0	0	0	
	3 luni		0	0	0	0	0	0	
	2 luni		0	0	0	0	0	0	
	1 luna		0	0	0	0	0	0	
440,1 - 560	5 luni	70%	0	0	0	0	0	0	
	4 luni		0	0	0	0	0	0	
	3 luni		0	0	0	0	0	0	
	2 luni		0	0	0	0	0	0	
	1 luna		0	0	0	0	0	0	
560,1 - 680	5 luni	60%	0	0	0	0	0	0	
	4 luni		0	0	0	0	0	0	
	3 luni		0	0	0	0	0	0	
	2 luni		0	0	0	0	0	0	
	1 luna		0	0	0	0	0	0	
680,1 - 920	5 luni	50%	0	0	0	0	0	0	
	4 luni		0	0	0	0	0	0	
	3 luni		0	0	0	0	0	0	
	2 luni		0	0	0	0	0	0	
	1 luna		0	0	0	0	0	0	
920,1 - 1040	5 luni	40%	0	0	0	0	0	0	
	4 luni		0	0	0	0	0	0	
	3 luni		0	0	0	0	0	0	
	2 luni		0	0	0	0	0	0	
	1 lună		0	0	0	0	0	0	
1040,1 - 1160	5 luni	30%	0	0	0	0	0	0	
	4 luni		0	0	0	0	0	0	
	3 luni		0	0	0	0	0	0	
	2 luni		0	0	0	0	0	0	
	1 lună		0	0	0	0	0	0	
1160,1 - 1280	5 luni	20%	0	0	0	0	0	0	
	4 luni		0	0	0	0	0	0	
	3 luni		0	0	0	0	0	0	
	2 luni		0	0	0	0	0	0	
	1 lună		0	0	0	0	0	0	
1280,1 - 1386	5 luni	10%	0	0	0	0	0	0	
	4 luni		0	0	0	0	0	0	
	3 luni		0	0	0	0	0	0	
	2 luni		0	0	0	0	0	0	
	1 lună		0	0	0	0	0	0	
1280,1 - 2053	5 luni	10%	0	0	0	0	0	0	
	4 luni		0	0	0	0	0	0	
	3 luni		0	0	0	0	0	0	
	2 luni		0	0	0	0	0	0	
	1 lună		0	0	0	0	0	0	
TOTAL	5 luni		0	0	0	0	0	0	
	4 luni		0	0	0	0	0	0	
	3 luni		0	0	0	0	0	0	
	2 luni		0	0	0	0	0	0	
	1 lună		0	0	0	0	0	0	
TOTAL GENERAL			0	0	0	0	0	0	

	La data de					
	31 oct.	30 nov.	31 dec.	31 ian.	28 febr.	31 mar.
Număr total de cereri depuse						
Număr total ajutoare aprobate						







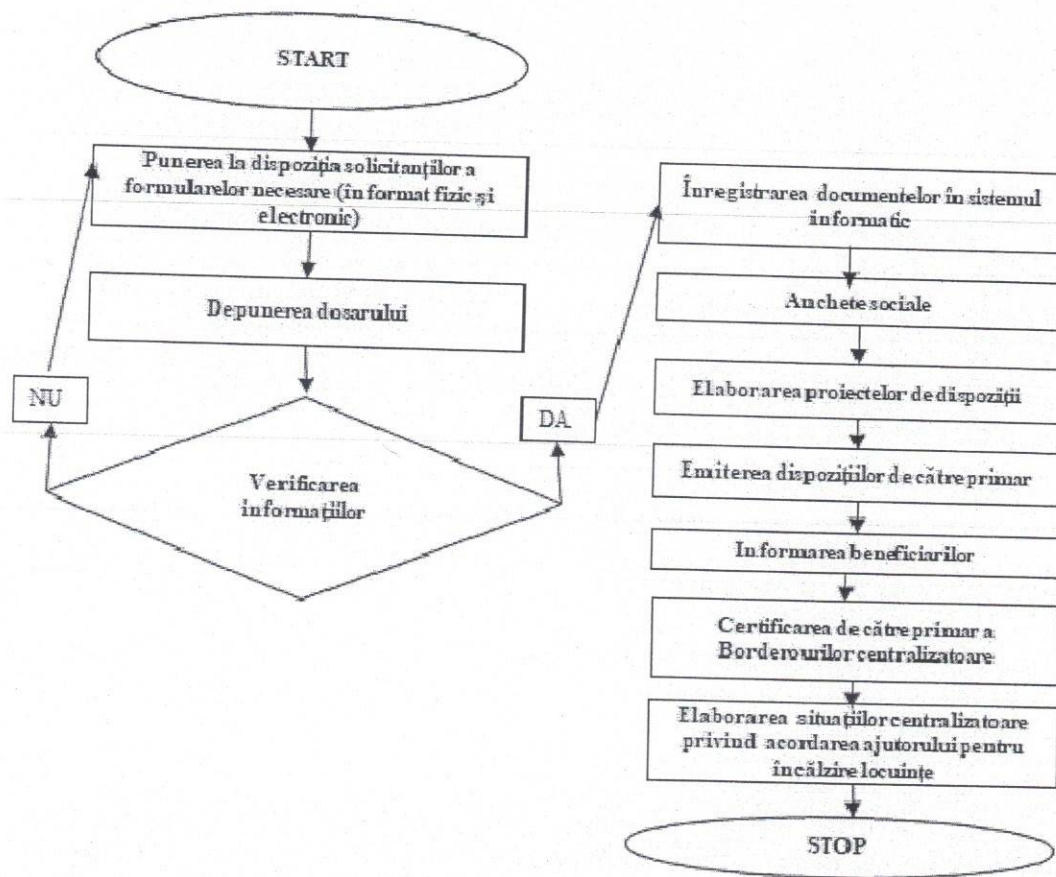

## 12. Cuprins

Numărul componentei în cadrul procedurii	Denumirea componentei din cadrul procedurii	Pagina
0.	Coperta	
1.	Lista responsabililor cu elaborarea, verificarea și aprobarea ediției sau, după caz, a reviziei în cadrul ediției procedurii	
2.	Situația modificărilor în cadrul procedurii	
3.	Formular de analiză a procedurii	
4.	Formular de distribuție a procedurii	
5.	Scopul procedurii	
6.	Domeniul de aplicare	
7.	Documente de referință (reglementări)	
8.	Definiții și abrevieri	
9.	Descrierea procedurii	
10.	Responsabilități	
11.	Anexe	
12.	Cuprins	