



ROMÂNIA
JUDEȚUL NEAMȚ
CONSILIUL LOCAL AL COMUNEI ICUȘEȘTI

HOTĂRÂREA

Nr. _____ din _____

privind aprobarea includerii în inventarul domeniului privat al comunei Icușești, județul Neamț, a următoarele suprafețe de teren cu vegetație forestieră de:

- 33131 mp. situată în Tarla 32 parcela 611 și
30400 mp., situată în Tarla 32 , parcela 604

CONSILIUL LOCAL AL COMUNEI ICUȘEȘTI, JUDEȚUL NEAMȚ,

Având în vedere :

- Referatul de aprobare nr. 3145 din 15.03.2022, întocmit de către domnul Minică Marius -Vasile, Primarul comunei Icușești, județul Neamț cu privire la propunerea aprobării includerii în inventarul domeniului privat al comunei Icușești, județul Neamț, a suprafețelor de teren cu vegetație forestieră de 33131 mp situată în Tarla 32 parcela 611 și a suprafeței de 30400 mp., situată în Tarla 32 , parcela 604, cu denumirea populară „ Gropul Mare“, întocmit în conformitate cu prevederile art.136 alin. (8) lit. a), din Ordonanța de urgență nr.57/2019 privind Codul administrativ, cu modificările și completările ulterioare;

- Raportul de specialitate nr.3146 din 15.03.2022 întocmit de domnul Viceprimar Michiu Dragoș-Florin, prin care solicită aprobarea atestării apartenenței la domeniului privat a suprafețelor de teren cu vegetație forestieră de 33131mp situată în Tarla 32 parcela 611 și a suprafeței de 30400 mp., situată în Tarla 32 , parcela 604, cu denumirea populară „Gropul Mare “,

- prevederile art. 357 din OUG nr. 57/2019 privind Codul administrativ, cu modificările ulterioare;

În temeiul dispozițiilor art.129 alin.(1) și (2) lit. c), ale art.139 alin.1) și ale art.196 alin.(1) lit. a) din Ordonanța de Urgență nr.57/2019 privind Codul administrativ, cu modificările și completările ulterioare,

HOTĂRĂȘTE:

Art.1 (1) Se aprobă includerea în inventarul domeniului privat al comunei Icușești, a suprafețelor de teren cu vegetație forestieră de 33131mp situată în Tarla 32 parcela 611 și a suprafeței de mp.30400 mp, situată în Tarla 32 parcela 604, după cum urmează:

| Nr. Crt | Amplasarea terenului | Suprafața -mp- | Tarla/ Cvartal | Parcela | Categoria de folosință | Identificarea conform planului de situații |
|---------|--|----------------|----------------|---------|-------------------------------|--|
| 1 | Sat Icușești Comuna Icușești “Gropul Mare” | 33131 | 32 | 611 | Teren cu vegetație forestieră | Anexă nr. 1 |
| 2 | Sat Icușești Comuna Icușești “Gropul Mare” | 30400 | 32 | 604 | Teren cu vegetație forestieră | Anexă nr.2 |

(2) Suprafața menționată mai sus, a fost identificată conform Planului de situație prevăzut în **Anexa nr. 1 și Anexa nr. 2**, parte integrantă la prezenta hotărâre.

Art.2 În evidențele patrimoniale se va opera corespunzător, situația juridică a terenului.

Art.3 Compartimentul Administrarea Domeniului Public și Privat al aparatului de specialitate al Primarului comunei, va asigura includerea în lista de inventariere a bunurilor ce aparțin domeniului privat al comunei.

Art.4 Suprafețele de teren mai sus menționate, nu fac obiectul cererilor de retrocedare conform legilor reparatorii în vigoare.

Art.5 Prin grija secretarului general al unității administrativ-teritoriale Icușești, județul Neamț, prezenta hotărâre va fi comunicată:

- Primarului comunei Icușești, județul Neamț;
- Compartimentului buget, contabilitate, încasare a impozitelor, taxelor locale și amenzilor din cadrul aparatului de specialitate al primarului comunei Icușești, județul Neamț;
- Compartimentului Administrarea domeniului public și privat din cadrul aparatului de specialitate al primarului comunei Icușești, județul Neamț;
- Instituției Prefectului - județului Neamț - pentru controlul de legalitate și va fi adusă la cunoștință publică prin afișare la sediul, pe site-ul instituției "www.comunaicusesti.ro și Monitorul Oficial local.

INIȚIATOR,
PRIMAR,
Ing. Marius-Vasile MINICĂ



The image shows a handwritten signature in blue ink over a circular official stamp. The stamp is blue and contains the text: "ROMÂNIA" at the top, "PRIMAR" in the center, and "Comuna Icușești - Județ Neamț" around the bottom edge.

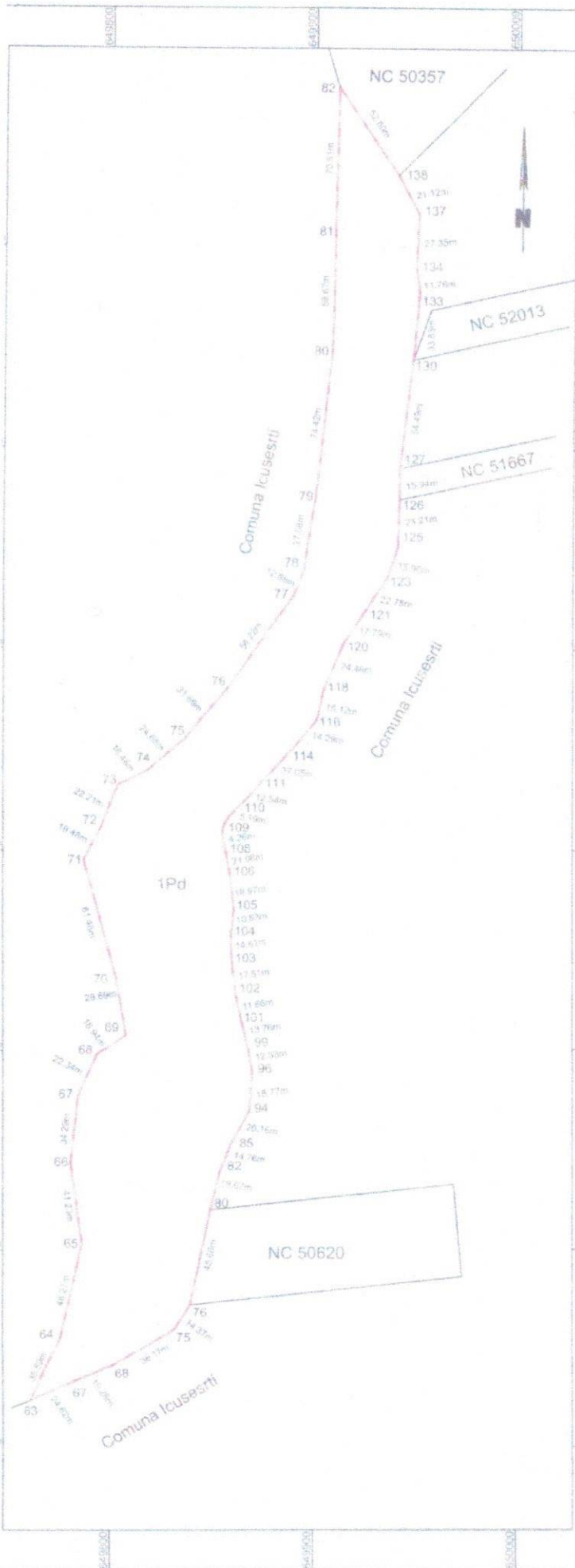

Anexa nr. 1 la H.C.L. nr. din

PLAN DE AMPLASAMENT SI DELIMITARE A IMOBILULUI
SCARA 1:2000

| | | |
|---------------|--------------------|---|
| Nr. cadastral | Suprafata masurata | Adresa imobilului |
| | 33131 mp. | Extravilan comuna Icusesti, judetul Neamt |

| | |
|---------------------|--|
| Cartea Funciara nr. | Unitatea Administrativ Teritoriala (UAT) |
| | ICUSESTI |

A. DATE REFERITOARE LA TEREN

| Nr. parcela | Categorie de folosinta | Suprafata m.p. | Mentiiuni |
|-------------|------------------------|----------------|---|
| 1 | Pd | 33131 | Imobilul este situat in extravilan si nu este imprejmuit Tara 32 Parcela 611 |
| TOTAL | | 33131 | |

B. DATE REFERITOARE LA CONSTRUCTII

| Cod constr. | Destinatia | Suprafata construita la sol m.p. | Mentiiuni |
|-------------|------------|----------------------------------|-----------|
| TOTAL | | | |

Suprafata totala masurata a imobilului = 33131 mp
Suprafata din act = 33131 mp

| | |
|--|---|
| Executant : ing. TOFAN Elena Claudia <small>Centrul de autorizare Seta RO S.P., nr. 10953/07.2012</small> <small>Confirma insusirea planurilor si teren, semnarea planurilor, semnarea actelor, furnizarea si verificarea documentelor necesare si actualizarea lor.</small> | Inspector: <small>Confirma, aprobarea planurilor si terenului in baza datelor integrate si actualizate, semnarea actelor.</small> Semnatura si stampila: Data: _____ |
| Data : 23.06.2021 | Stampila BCPI : |

PLAN DE SITUATIE

Scara 1 : 2000

Anexa nr. 2 la H.C.L. nr. ___ din ___

| Nr. cadastral | Suprafata masurata a imobilitii (mp) | Adresa imobilitii |
|---------------|--------------------------------------|-------------------------------------|
| — | 30400 mp | Taria 32, Parcela 604 - UAT Icuesti |

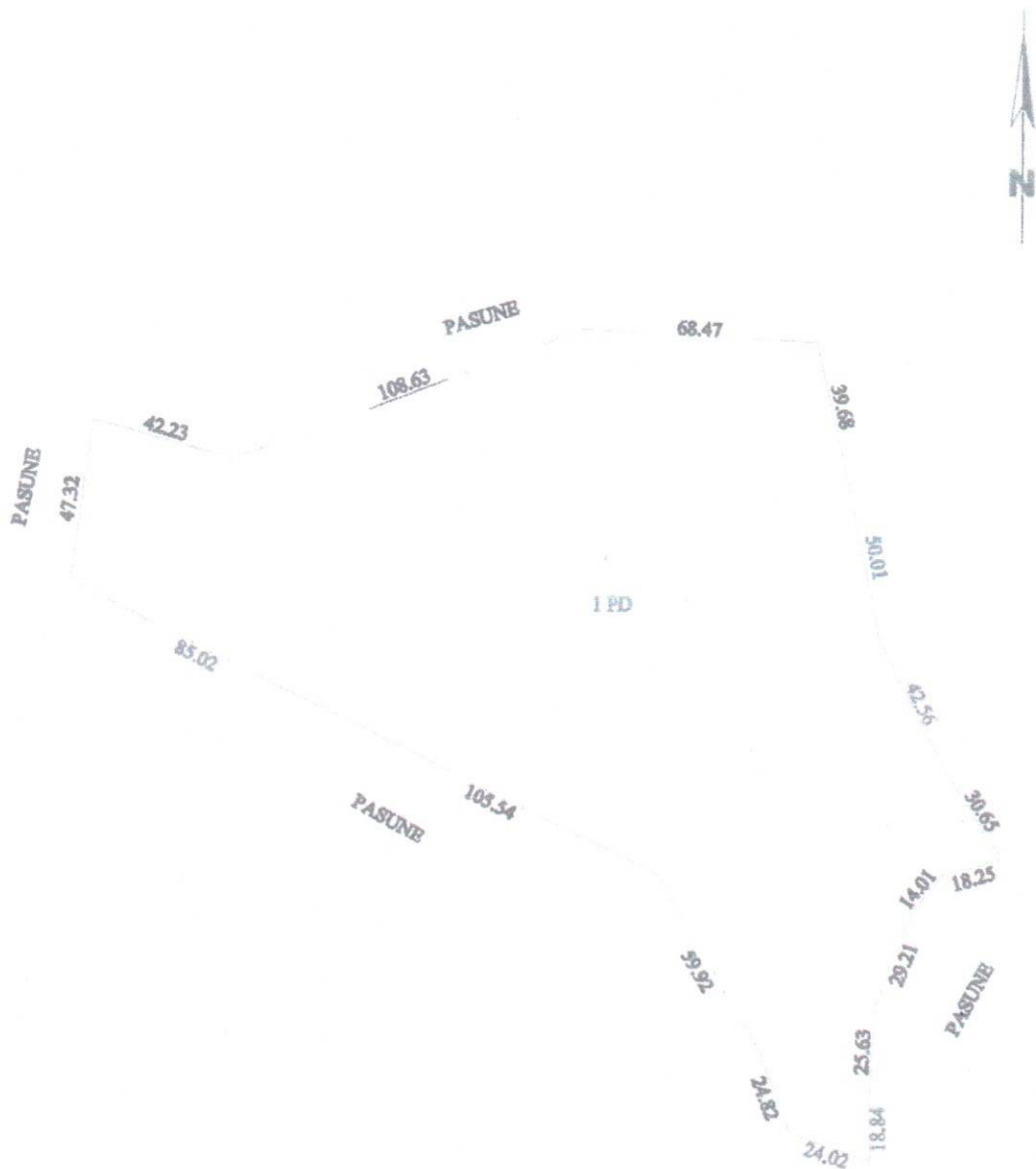

EXECUTANT
DRIMBOI CONSTANTIN
CERTIFICAT
RIZARE
DRIMBOI
CONSTANTIN